

REPÚBLICA ORIENTAL DEL URUGUAY

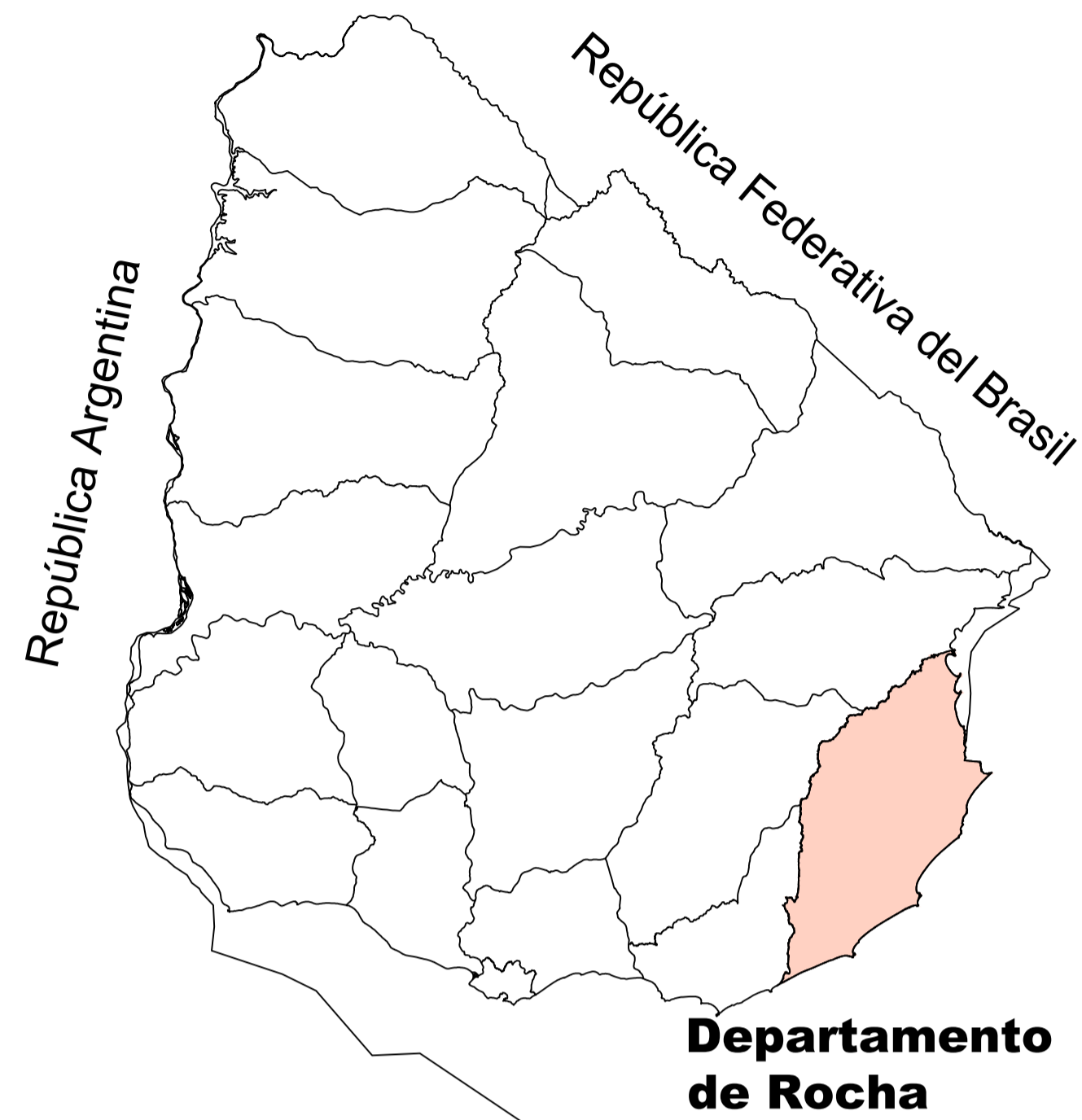

Departamento de Rocha

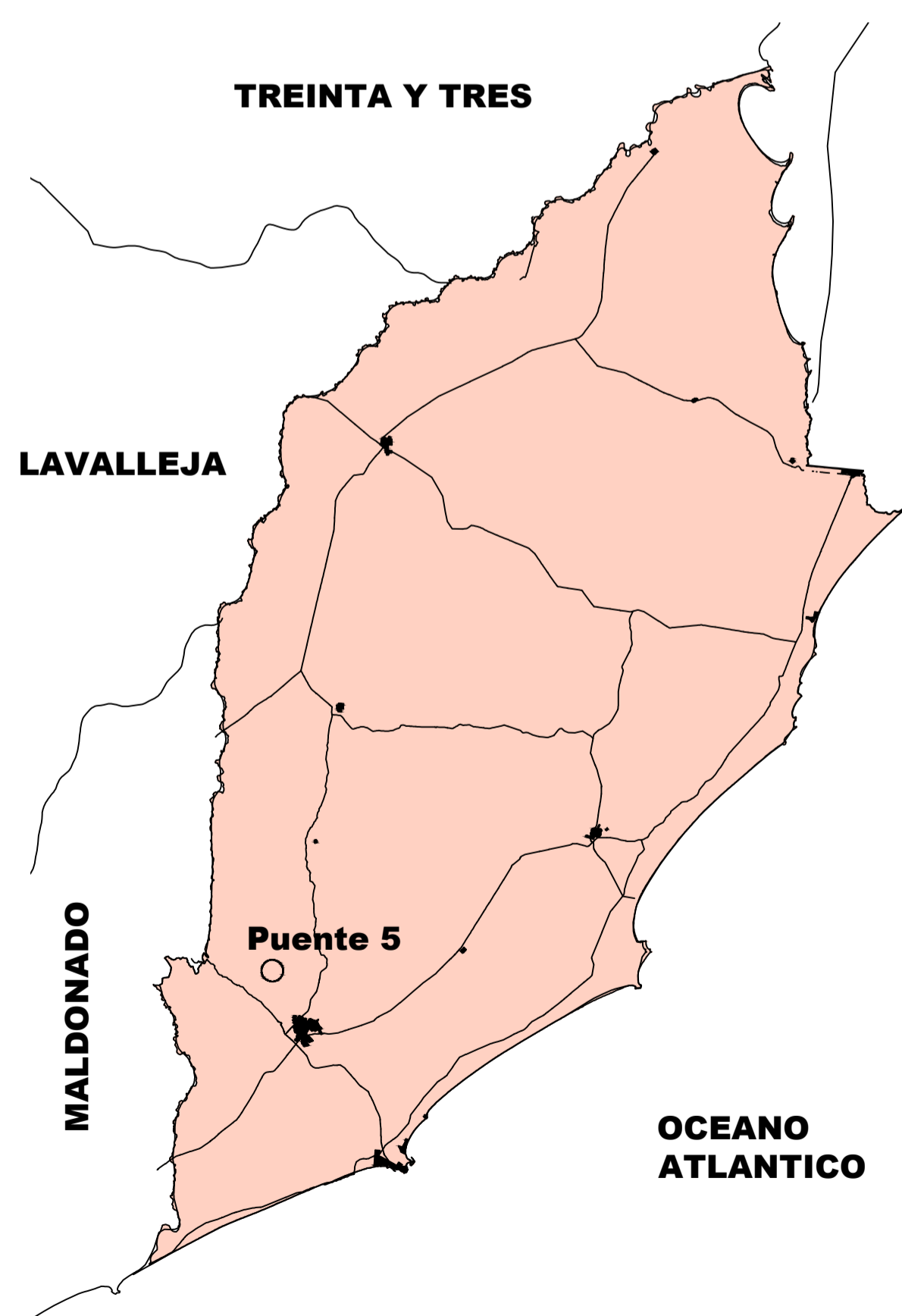

Ubicación Alcantarilla 5

ESCALA

1/35.000

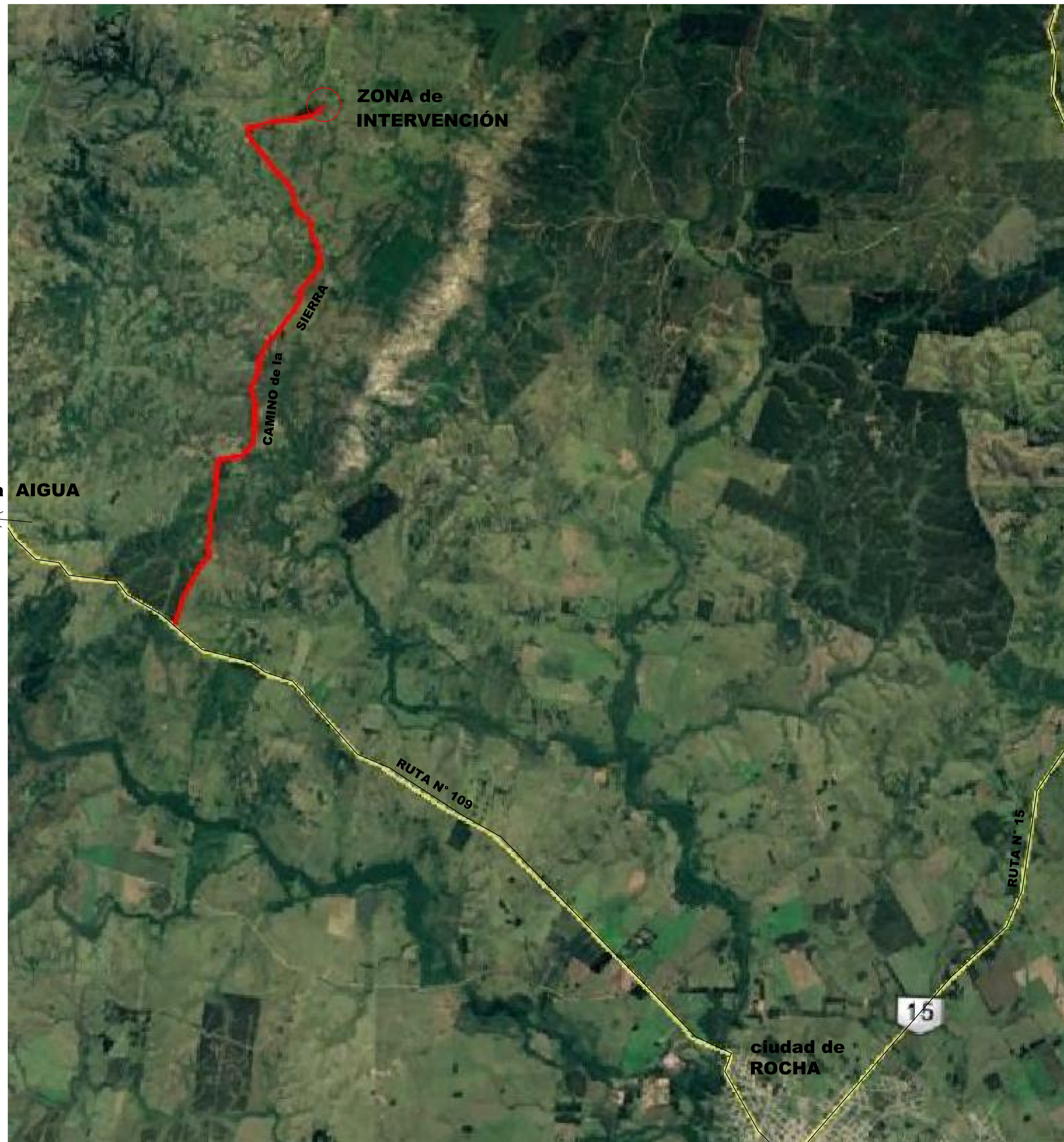
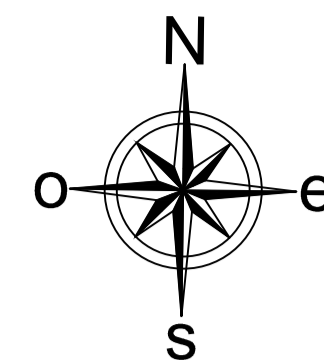

NOTA :

El puente 5 se encuentra a 8,9 Km. de distancia desde la Ruta N° 109.



INTENDENCIA DEPARTAMENTAL DE ROCHA



DEPARTAMENTO GENERAL de OBRAS

PROYECTO :

ALCANTARILLA 5 del CAMINO de la SIERRA en ROCHA

PLANO :

UBICACIÓN GENERAL

TÉCNICOS :

Ing. Civil Juan José Pertusso
Ing. Civil Victoria Vaz Martins
Ing. Agrim. Agustín DeCuadra

DIBUJANTE :

Carlos Barboza Rodriguez

LAMINA

ESCALA :

1 / 35.000

REVISADO :

17 / 06 / 2020

FECHA :

Junio 2020

VERSION :

01